LANDRATSAMT REUTLINGEN
Anlage 1 zu KT-Drucksache Nr. VII-0603
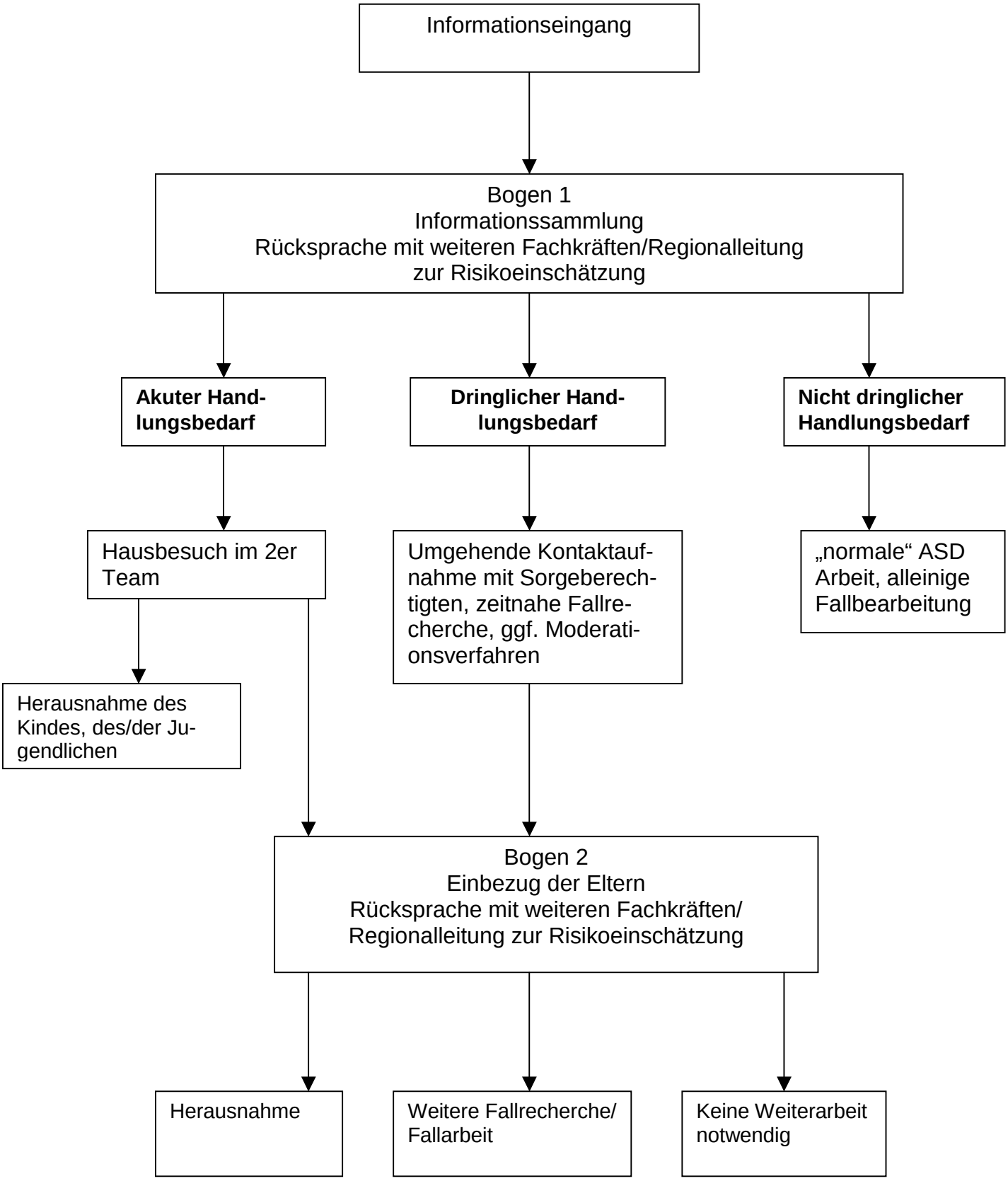
Ablaufschema bei Meldungen zu möglichen Kindeswohlgefährdungen